



LENT | Lentse Tuinstraat 9

Vraagprijs € 825.000 K.K.

**DISVELD
MAKELAARDIJ**

+31 6 424 855 58 | info@disveldmakelaardij.nl
disveldmakelaardij.nl

Kenmerken & specificaties



Bouwjaar:	1920 - renovatie jaren '70
Soort:	WOONBOERDERIJ
Kamers:	8
Inhoud:	830m ³
Woonoppervlakte:	224m ²
Perceeloppervlakte:	1215m ²
Overige inpandige ruimte:	-
Gebouwgebonden buitenruimte:	2m ²
Externe bergruimte:	52m ²
Verwarming:	cv-ketel 2x
Isolatie:	dakisolatie, gedeeltelijk dubbelglas
Energie label:	D

Omschrijving

Gelegen in de oude dorpskern van Lent, op een perceel van maar liefst 1215 m² en op loopafstand van de Waalbrug, staat deze ruime woonboerderij (224 m²) te koop. Deze woning biedt veel mogelijkheden zoals een ruim gezinshuis, een kangoeroewoning of woonhuis met B&B en/of werkruimte. Zo dicht bij de stad kom je dit zelden tegen.

De woning is bereikbaar via de autoluwe fietsstraat.

Indeling

Begane grond

Als we voor het huis staan zit de voordeur van het voorhuis aan de linkerkant. Na binnenkomst in de centrale hal zijn de oude houten balken van de schuur nog zichtbaar. De eigenaren hebben de keuken en woonkamer aan de straatzijde gerealiseerd. De moderne eetkeuken is voorzien van een combimagnetron, gaskookplaat, afzuigkap, vaatwasser en koelkast. Naast de keuken is de woonkamer gelegen. De grote ramen aan de straatzijde en het dakraam zorgt voor veel lichtinval. Terug in de hal ziet u naast de voordeur een handige bijkeuken, vervolgens een toilet met fontein, daarna de ruime badkamer met ligbad, douche en dubbele wastafel. Tot slot de slaapkamer met 1 dakraam en hoog plafond. Deze slaapkamer is tevens vanuit de woonkamer te bereiken.

1e verdieping

Via de stalen wenteltrap komt u op de eerste verdieping. Aan de straatzijde ziet u een grote slaapkamer en aan de andere kant van de overloop is nog een (slaap)kamer gelegen. Deze kamer heeft een deur naar de achterzijde van de woning. Hier komt u in een gang met verschillende bergingen met onder andere cv-ketels (1 voor het voorhuis bouwjaar 2012 en 1 voor het achterhuis bouwjaar 2003) en een grote slaapkamer aan de achterzijde. Ook is hier een trap naar het achterhuis.

Het achterhuis

Het achterhuis gaan we nu bekijken en lopen buitenom. Via de oorspronkelijke voordeur aan de achterzijde van de boerderij komt u in een gang voorzien van leuke oude tegeltjes. Aan het eind van de gang is de trap en is er de badkamer met toilet, wastafel en douche gesitueerd. Aan de ene zijde van de gang bevindt zich een grote kamer met keukenblok en aangrenzend een (slaap)kamer. Aan de andere zijde van de gang ziet u (woon)kamer met aangrenzend een keuken met tevens een buitendeur.

Het oorspronkelijke bouwjaar van de woning is ca. 1920. Er werd gewoond in het achterhuis en het voorhuis was destijds de stal. In de jaren '70 is de stal rigoureuus verbouwd tot woonruimte en is deze indeling tot stand gekomen.

Bij deze boerderij hoort ook nog een grote stuk tuin (3 kadastrale percelen). Er zijn zitjes gemaakt rondom het voorhuis en aan de achterzijde. Aan de rechterzijde van de boerderij gaat het pad naar de achtertuin. Hier zijn volop mogelijkheden. Tuinieren, grasveld, opslag, een kas of moestuin het kan allemaal.

En dat op nog geen 10 minuten fietsen van het centrum van Nijmegen!

Ook Lent heeft veel te bieden. Op loopafstand zijn verschillende scholen, horecazaken en het treinstation Nijmegen-Lent gelegen. Via het snelfiets pad ben je binnen 10 minuten in de stad en het Centraal station. De Radboud, HAN en CWZ zijn binnen 25 fietsminuten bereikbaar. Met de auto rijdt u eenvoudig naar Arnhem, Duitsland en de rest van het land. Om te ontspannen heeft Lent ook veel te bieden. Wandelen langs de Spiegelwaal en door de uiterwaarden, sporten bij de verschillende verenigingen of zwemmen in de Lenste plas. Lent heeft het allemaal!

Energie label D.

Centrale verwarming en warmwater d.m.v. twee HR-combiketels. De woning is deels voorzien van isolatieglas en het dak is geïsoleerd.































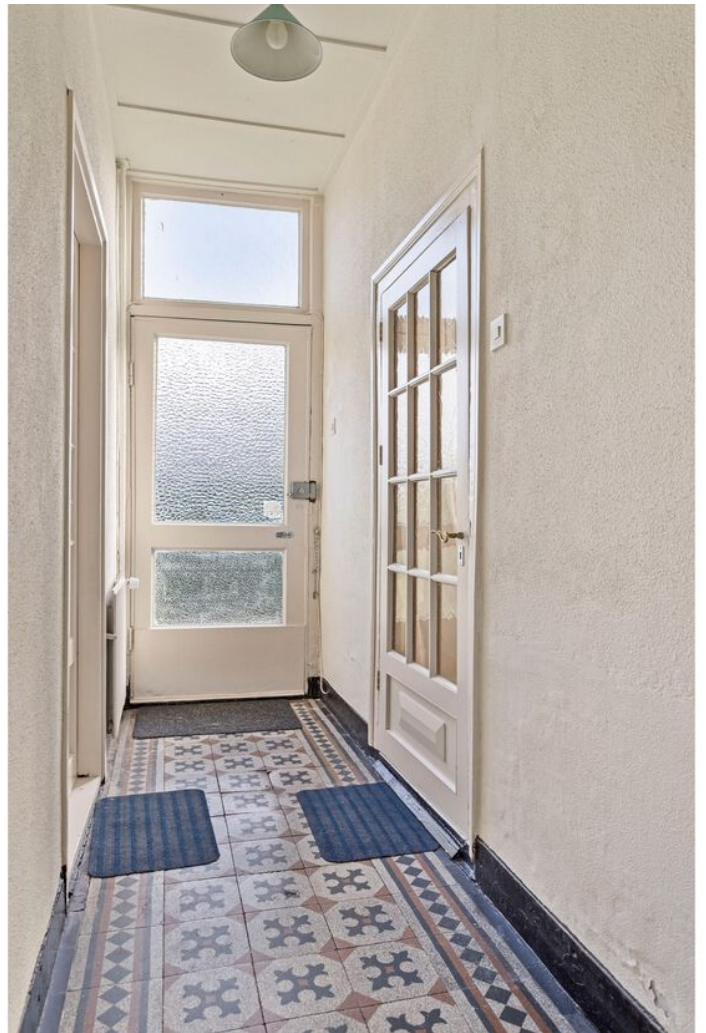









Plattegrond



Plattegrond



Plattegrond

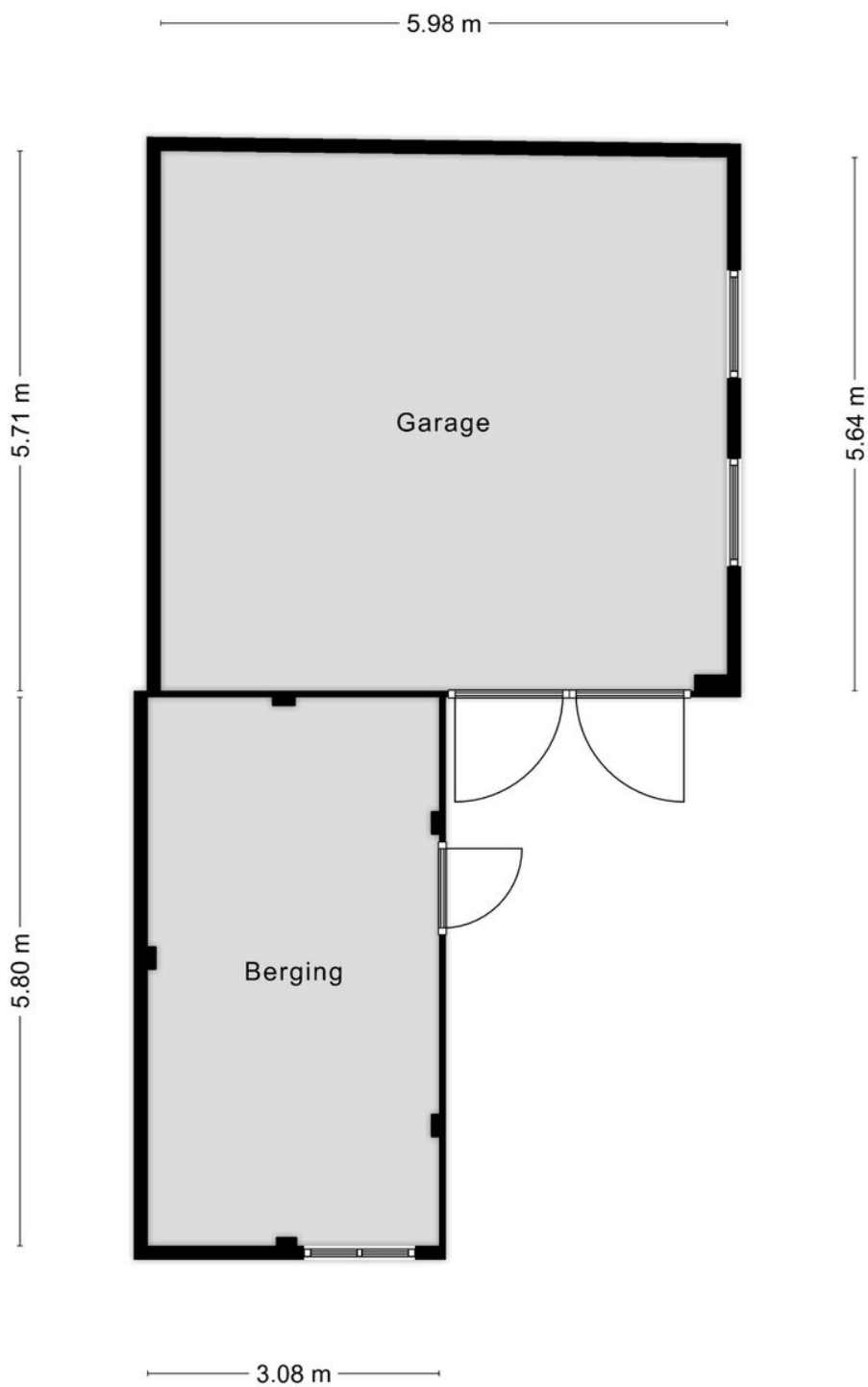

Plattegrond

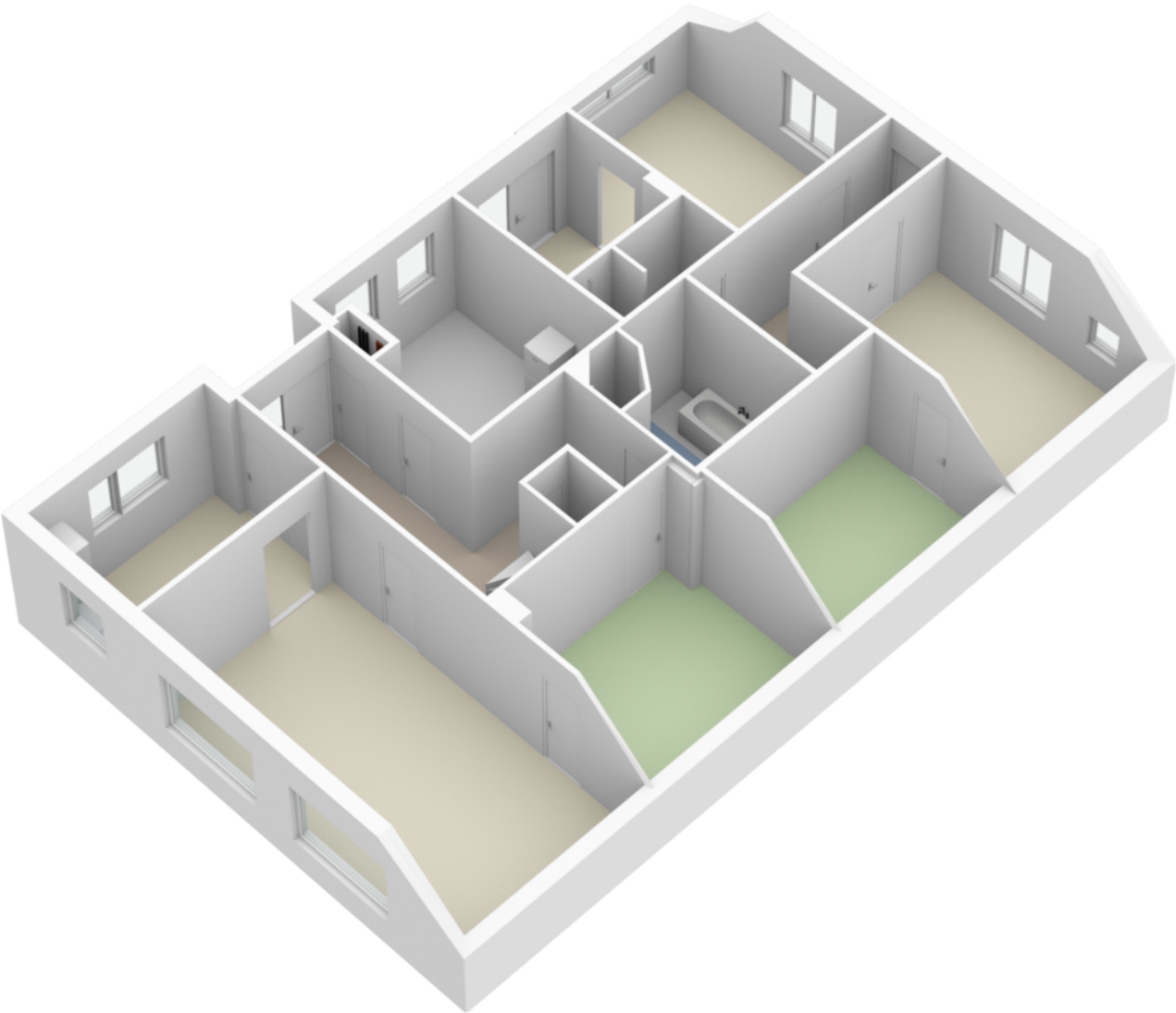

Plattegrond

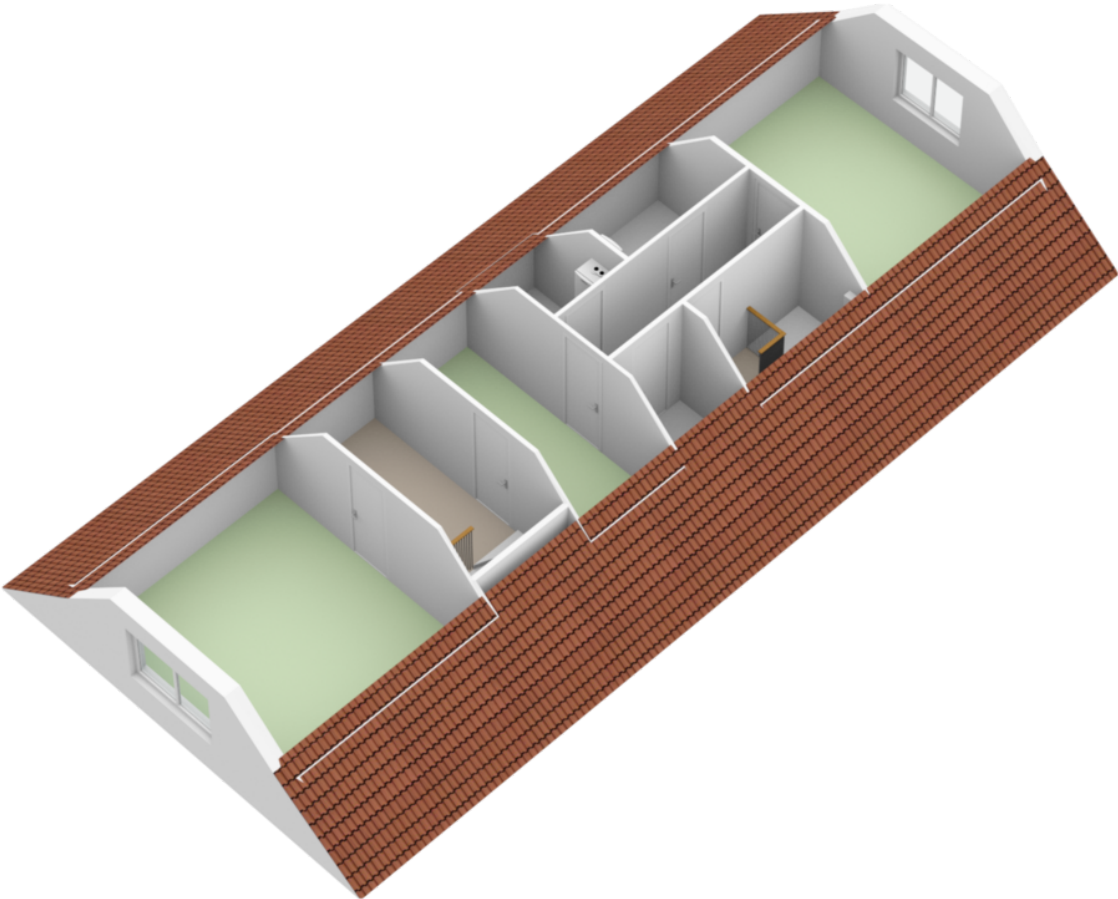

Plattegrond

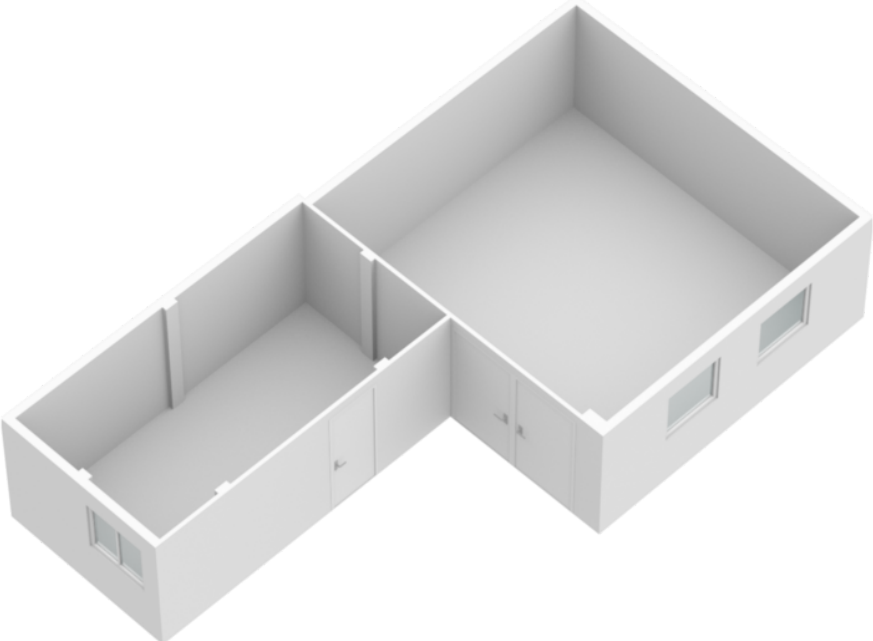

Kadastrale kaart

Kadastrale kaart

Uw referentie: disveld



Jan Anne Beijers

0 5 10 15 20 25m

12345	Deze kaart is noordgericht	Schaal 1: 500	
25	Perceelnummer	Kadastrale gemeente Lent	
	Huisnummer	Sectie B	
	Vastgestelde kadastrale grens	Perceel 1219	
	Voorlopige kadastrale grens		
	Administratieve kadastrale grens		
	Bebouwing		

Voor een eensluitend uittreksel, geleverd op 9 november 2021
De bewaarder van het kadaster en de openbare registers

Aan dit uittreksel kunnen geen betrouwbare maten worden ontleend.
De Dienst voor het kadaster en de openbare registers behoudt zich de intellectuele eigendomsrechten voor, waaronder het auteursrecht en het databankenrecht.

Locatie op de kaart

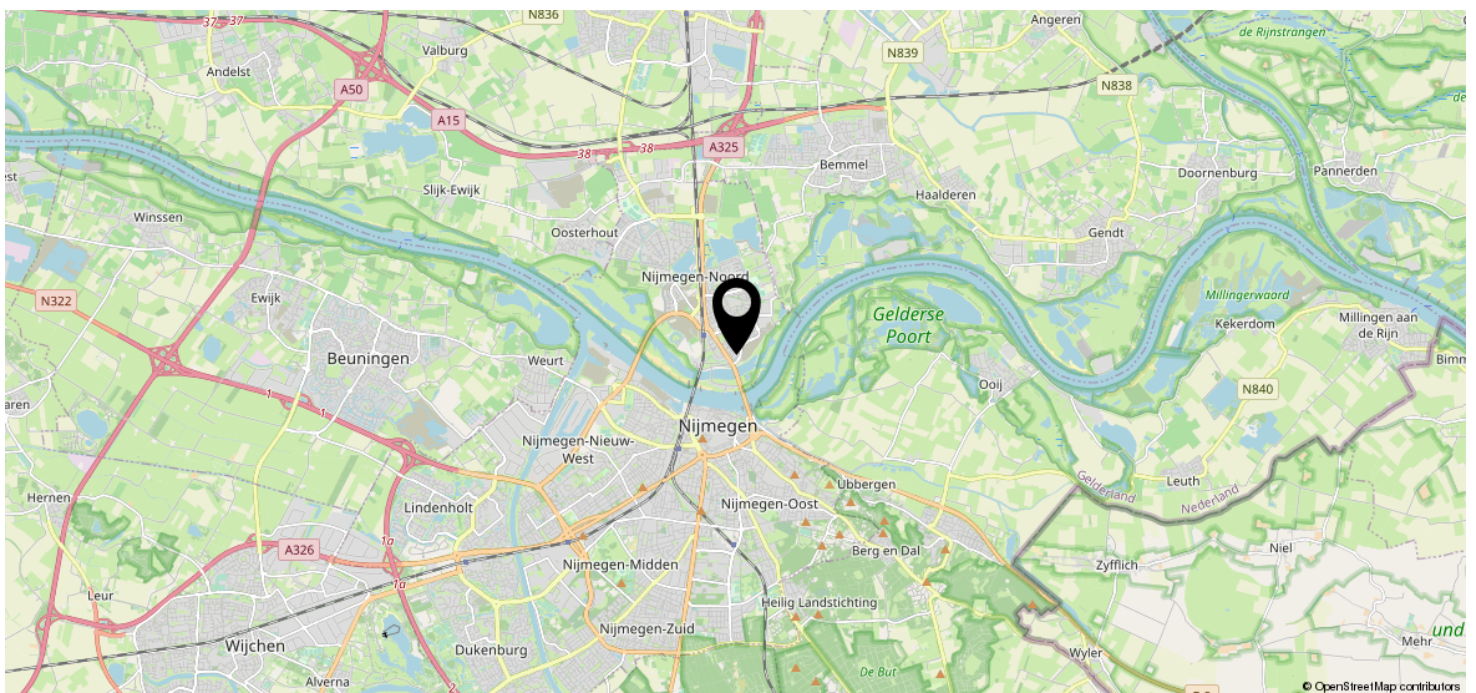
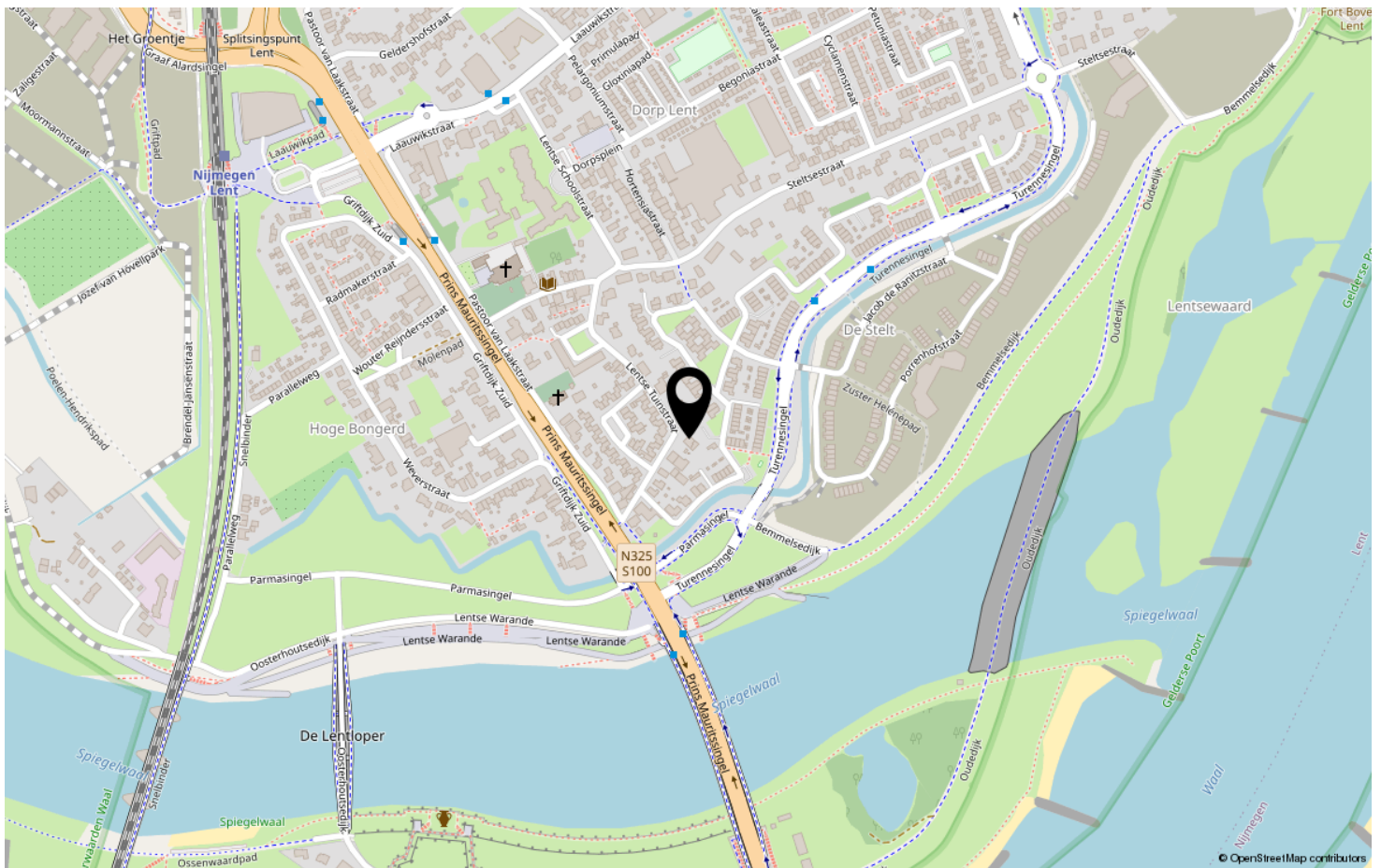

LIJST VAN ZAKEN BEHORENDE BIJ

Object Lentse Tuinstraat 9 Lent

Datum

Deze lijst van zaken is bedoeld om aan te geven welke zaken er al dan niet in de woning achterblijven. Bij onduidelijkheid of wanneer hier geen afspraken over gemaakt worden, dan houdt dat in dat de betreffende zaak niet in de woning achterblijft en door de verkoper mee wordt genomen.

	BLIJFT ACHTER	GAAT MEE	KAN WORDEN OVERGEGENOMEN	N.V.T.
Buiten				
Tuinaanleg/bestrating/beplanting	<input checked="" type="checkbox"/>	<input type="checkbox"/>	<input type="checkbox"/>	<input type="checkbox"/>
Buitenverlichting	<input checked="" type="checkbox"/>	<input type="checkbox"/>	<input type="checkbox"/>	<input type="checkbox"/>
Tijd- of schemerschakelaar/bewegingsmelder	<input type="checkbox"/>	<input type="checkbox"/>	<input type="checkbox"/>	<input checked="" type="checkbox"/>
Tuinhuis/buitenberging	<input type="checkbox"/>	<input type="checkbox"/>	<input type="checkbox"/>	<input checked="" type="checkbox"/>
Vijver	<input type="checkbox"/>	<input type="checkbox"/>	<input type="checkbox"/>	<input checked="" type="checkbox"/>
Broeikas	<input checked="" type="checkbox"/>	<input type="checkbox"/>	<input type="checkbox"/>	<input type="checkbox"/>
Vlaggenmast	<input type="checkbox"/>	<input type="checkbox"/>	<input type="checkbox"/>	<input checked="" type="checkbox"/>
Zonnepanelen	<input type="checkbox"/>	<input type="checkbox"/>	<input type="checkbox"/>	<input checked="" type="checkbox"/>
Vul evt. andere zaken in	<input type="checkbox"/>	<input type="checkbox"/>	<input type="checkbox"/>	<input checked="" type="checkbox"/>
Woning				
Alarminstallatie	<input type="checkbox"/>	<input type="checkbox"/>	<input type="checkbox"/>	<input checked="" type="checkbox"/>
Schotel/antenne	<input type="checkbox"/>	<input type="checkbox"/>	<input type="checkbox"/>	<input checked="" type="checkbox"/>
Brievenbus	<input checked="" type="checkbox"/>	<input type="checkbox"/>	<input type="checkbox"/>	<input type="checkbox"/>
(Voordeur)bel	<input checked="" type="checkbox"/>	<input type="checkbox"/>	<input type="checkbox"/>	<input type="checkbox"/>
Rookmelders	<input checked="" type="checkbox"/>	<input type="checkbox"/>	<input type="checkbox"/>	<input type="checkbox"/>
Veiligheidssloten en overige inbraakpreventie	<input type="checkbox"/>	<input type="checkbox"/>	<input type="checkbox"/>	<input checked="" type="checkbox"/>
Screens Vul in: 'voor' of 'achter' Vul in op welke etage(s)	<input type="checkbox"/>	<input type="checkbox"/>	<input type="checkbox"/>	<input checked="" type="checkbox"/>
Rolluiken/zonwering buiten Vul in: 'voor' of 'achter'	<input checked="" type="checkbox"/>	<input type="checkbox"/>	<input type="checkbox"/>	<input type="checkbox"/>
Zonwering binnen Vul in: 'voor' of 'achter' Vul in op welke etage(s)	<input checked="" type="checkbox"/>	<input type="checkbox"/>	<input type="checkbox"/>	<input type="checkbox"/>
Vliegenhorren	<input type="checkbox"/>	<input type="checkbox"/>	<input type="checkbox"/>	<input checked="" type="checkbox"/>
Vul evt. andere zaken in	<input type="checkbox"/>	<input type="checkbox"/>	<input type="checkbox"/>	<input type="checkbox"/>
Raamdecoratie, te weten				
Gordijnrails Vul in op welke etage(s)	<input type="checkbox"/>	<input checked="" type="checkbox"/>	<input type="checkbox"/>	<input type="checkbox"/>
Gordijnen Vul in op welke etage(s)	<input type="checkbox"/>	<input checked="" type="checkbox"/>	<input type="checkbox"/>	<input type="checkbox"/>
Rolgordijnen Vul in op welke etage(s)	<input type="checkbox"/>	<input checked="" type="checkbox"/>	<input type="checkbox"/>	<input type="checkbox"/>
Vitrages Vul in op welke etage(s)	<input type="checkbox"/>	<input checked="" type="checkbox"/>	<input type="checkbox"/>	<input type="checkbox"/>
Jaloezieën/lamellen Vul in op welke etage(s)	<input type="checkbox"/>	<input checked="" type="checkbox"/>	<input type="checkbox"/>	<input type="checkbox"/>
Vul evt. andere zaken in	<input type="checkbox"/>	<input type="checkbox"/>	<input type="checkbox"/>	<input type="checkbox"/>

Naam kantoor:
Object:

Paraaf Verkoper:

Paraaf Koper:



	BLIJFT ACHTER	GAAT MEE	KAN WORDEN OVERGONOMEN	N.V.T.
Vloerdecoratie, te weten				
Vloerbedekking/linoleum	<input checked="" type="checkbox"/>	<input type="checkbox"/>	<input type="checkbox"/>	<input type="checkbox"/>
Vul in op welke etage(s)	<input type="checkbox"/>	<input type="checkbox"/>	<input type="checkbox"/>	<input type="checkbox"/>
Parketvloer/laminaat	<input checked="" type="checkbox"/>	<input type="checkbox"/>	<input type="checkbox"/>	<input type="checkbox"/>
Vul in op welke etage(s)	<input type="checkbox"/>	<input type="checkbox"/>	<input type="checkbox"/>	<input type="checkbox"/>
Vul evt. andere zaken in	<input type="checkbox"/>	<input type="checkbox"/>	<input type="checkbox"/>	<input checked="" type="checkbox"/>
Warmwatervoorziening/CV				
CV met toebehoren	<input checked="" type="checkbox"/>	<input type="checkbox"/>	<input type="checkbox"/>	<input type="checkbox"/>
Close-in boiler	<input type="checkbox"/>	<input type="checkbox"/>	<input type="checkbox"/>	<input checked="" type="checkbox"/>
Geiser	<input type="checkbox"/>	<input type="checkbox"/>	<input type="checkbox"/>	<input checked="" type="checkbox"/>
Thermostaat	<input checked="" type="checkbox"/>	<input type="checkbox"/>	<input type="checkbox"/>	<input type="checkbox"/>
Mechanische ventilatie/luchtbehandeling	<input checked="" type="checkbox"/>	<input type="checkbox"/>	<input type="checkbox"/>	<input type="checkbox"/>
Airconditioning	<input type="checkbox"/>	<input type="checkbox"/>	<input type="checkbox"/>	<input checked="" type="checkbox"/>
Quooker	<input type="checkbox"/>	<input type="checkbox"/>	<input type="checkbox"/>	<input checked="" type="checkbox"/>
Vul evt. andere zaken in	<input type="checkbox"/>	<input type="checkbox"/>	<input type="checkbox"/>	<input type="checkbox"/>
Open haard, houtkachel				
(Voorzet) open haard	<input type="checkbox"/>	<input type="checkbox"/>	<input type="checkbox"/>	<input checked="" type="checkbox"/>
Vul in 'met' of 'zonder' toebehoren	<input type="checkbox"/>	<input type="checkbox"/>	<input type="checkbox"/>	<input checked="" type="checkbox"/>
Allesbrander	<input type="checkbox"/>	<input type="checkbox"/>	<input type="checkbox"/>	<input checked="" type="checkbox"/>
Kachels	<input type="checkbox"/>	<input type="checkbox"/>	<input type="checkbox"/>	<input checked="" type="checkbox"/>
Vul evt. andere zaken in	<input type="checkbox"/>	<input type="checkbox"/>	<input type="checkbox"/>	<input type="checkbox"/>
Keuken (inbouw)apparatuur, te weten:				
Keukenmeubel	<input checked="" type="checkbox"/>	<input type="checkbox"/>	<input type="checkbox"/>	<input type="checkbox"/>
(Combi)magnetron	<input checked="" type="checkbox"/>	<input type="checkbox"/>	<input type="checkbox"/>	<input type="checkbox"/>
Gaskookplaat/keramische plaat/inductie/fornuis	<input checked="" type="checkbox"/>	<input type="checkbox"/>	<input type="checkbox"/>	<input type="checkbox"/>
Oven	<input type="checkbox"/>	<input type="checkbox"/>	<input type="checkbox"/>	<input checked="" type="checkbox"/>
Vaatwasser	<input checked="" type="checkbox"/>	<input type="checkbox"/>	<input type="checkbox"/>	<input type="checkbox"/>
Afzuigkap/schouw	<input checked="" type="checkbox"/>	<input type="checkbox"/>	<input type="checkbox"/>	<input type="checkbox"/>
Koelkast/vrieskast	<input checked="" type="checkbox"/>	<input type="checkbox"/>	<input type="checkbox"/>	<input type="checkbox"/>
Wasmachine	<input type="checkbox"/>	<input checked="" type="checkbox"/>	<input type="checkbox"/>	<input type="checkbox"/>
Wasdroger	<input type="checkbox"/>	<input checked="" type="checkbox"/>	<input type="checkbox"/>	<input type="checkbox"/>
Vul evt. andere zaken in	<input type="checkbox"/>	<input type="checkbox"/>	<input type="checkbox"/>	<input type="checkbox"/>
Verlichting, te weten:				
Inbouwverlichting/dimmers	<input type="checkbox"/>	<input type="checkbox"/>	<input type="checkbox"/>	<input checked="" type="checkbox"/>
Opbouwverlichting	<input type="checkbox"/>	<input type="checkbox"/>	<input type="checkbox"/>	<input checked="" type="checkbox"/>
Vul evt. andere zaken in	<input type="checkbox"/>	<input type="checkbox"/>	<input type="checkbox"/>	<input type="checkbox"/>
(Losse) kasten, legplanken, te weten:				
Losse kast(en)	<input type="checkbox"/>	<input checked="" type="checkbox"/>	<input type="checkbox"/>	<input type="checkbox"/>
Boeken/legplanken	<input type="checkbox"/>	<input checked="" type="checkbox"/>	<input type="checkbox"/>	<input type="checkbox"/>
Werkbank in schuur/garage	<input checked="" type="checkbox"/>	<input type="checkbox"/>	<input type="checkbox"/>	<input type="checkbox"/>



	BLIJFT ACHTER	GAAT MEE	KAN WORDEN OVERGENOMEN	N.V.T.
Vast bureau	<input type="checkbox"/>	<input type="checkbox"/>	<input type="checkbox"/>	<input checked="" type="checkbox"/>
Spiegelwanden	<input type="checkbox"/>	<input type="checkbox"/>	<input type="checkbox"/>	<input checked="" type="checkbox"/>
Vul evt. andere zaken in	<input type="checkbox"/>	<input type="checkbox"/>	<input type="checkbox"/>	<input type="checkbox"/>
Sanitaire voorzieningen				
Badkameraccessoires	<input checked="" type="checkbox"/>	<input type="checkbox"/>	<input type="checkbox"/>	<input type="checkbox"/>
Wastafel(s)	<input checked="" type="checkbox"/>	<input type="checkbox"/>	<input type="checkbox"/>	<input type="checkbox"/>
Toiletaccessoires	<input type="checkbox"/>	<input type="checkbox"/>	<input type="checkbox"/>	<input checked="" type="checkbox"/>
Veiligheidsschakelaar wasautomaat	<input type="checkbox"/>	<input type="checkbox"/>	<input type="checkbox"/>	<input checked="" type="checkbox"/>
Waterslot wasautomaat	<input type="checkbox"/>	<input checked="" type="checkbox"/>	<input type="checkbox"/>	<input type="checkbox"/>
Sauna	<input type="checkbox"/>	<input type="checkbox"/>	<input type="checkbox"/>	<input checked="" type="checkbox"/>
Vul in 'met' of 'zonder' toebehoren	<input type="checkbox"/>	<input type="checkbox"/>	<input type="checkbox"/>	<input type="checkbox"/>
Vul evt. andere zaken in	<input type="checkbox"/>	<input type="checkbox"/>	<input type="checkbox"/>	<input type="checkbox"/>
Telefoontoestel/-installatie				
Telefoontoestellen	<input type="checkbox"/>	<input type="checkbox"/>	<input type="checkbox"/>	<input checked="" type="checkbox"/>
Telefooninstallatie	<input type="checkbox"/>	<input type="checkbox"/>	<input type="checkbox"/>	<input checked="" type="checkbox"/>
Vul evt. andere zaken in	<input type="checkbox"/>	<input type="checkbox"/>	<input type="checkbox"/>	<input type="checkbox"/>
Voorzetramen/radiatorfolie etc., te weten:				
Radiatorafwerking	<input type="checkbox"/>	<input type="checkbox"/>	<input type="checkbox"/>	<input checked="" type="checkbox"/>
Voorzetramen	<input type="checkbox"/>	<input type="checkbox"/>	<input type="checkbox"/>	<input checked="" type="checkbox"/>
Isolatievoorzieningen	<input type="checkbox"/>	<input type="checkbox"/>	<input type="checkbox"/>	<input checked="" type="checkbox"/>
Vul evt. andere zaken in	<input type="checkbox"/>	<input type="checkbox"/>	<input type="checkbox"/>	<input type="checkbox"/>
Overige zaken, te weten:				
Schilderijophangstelsysteem	<input type="checkbox"/>	<input type="checkbox"/>	<input type="checkbox"/>	<input checked="" type="checkbox"/>
Vul evt. andere zaken in	<input type="checkbox"/>	<input type="checkbox"/>	<input type="checkbox"/>	<input type="checkbox"/>
Vul evt. andere zaken in	<input type="checkbox"/>	<input type="checkbox"/>	<input type="checkbox"/>	<input type="checkbox"/>
Vul evt. andere zaken in	<input type="checkbox"/>	<input type="checkbox"/>	<input type="checkbox"/>	<input type="checkbox"/>
Vul evt. andere zaken in	<input type="checkbox"/>	<input type="checkbox"/>	<input type="checkbox"/>	<input type="checkbox"/>

Aanvullende
opmerkingen:

Voor akkoord:
De verkoper(s)

Voor akkoord:
De koper(s)

Naam:

Naam:

Plaats:

Plaats:

Datum:

Datum:

*Deze lijst van zaken mag uitsluitend gebruikt worden door leden van Vereniging VBO.
Copyright VBO 2020, versie 2020_1.*

Naam kantoor:
Object:

Deze vragenlijst kunt u zowel digitaal als met de pen invullen. Als u dit digitaal doet, klikt u dan met de muis op het blauwe vlakje achter 'adres' bij vraag 1. Daarna springt u via de tab-toets naar de volgende vragen.

VRAGENLIJST VOOR DE VERKOOP VAN EEN ONROERENDE ZAAK

DEEL I - VRAGEN MET BETREKKING TOT DE WONING

Als u een vraag met ja beantwoordt, geeft u dan een toelichting bij de vraag. Is er onvoldoende ruimte, geeft u in dat geval een toelichting op de "lijst met bijzonderheden/aanvullingen" die u bij dit document aantreft. Zet het nummer van de vraag dan voor uw toelichting. Als u twijfelt over de juiste beantwoording of als u een vraag niet begrijpt, zet dan een vraagteken bij de vraag en neem zo snel mogelijk contact op met uw VBO-makelaar.

1. Deze vragenlijst heeft betrekking op de volgende woning:				
Adres:	Lentse Tuinstraat 9			
Postcode/woonplaats	6663 BG LENT			
Soort woning	Vrijstaande woning			
Bouwjaar	1920 / 1975			
2. Aankoop en gebruik				
a.	Zijn er nadat u destijds eigenaar geworden bent, nog andere (aanvullende) akten opgesteld met betrekking tot het perceel en de woning?	<input type="checkbox"/> ja	<input checked="" type="checkbox"/> nee	<input type="checkbox"/> niet bekend
b.	Zijn er afspraken gemaakt met een eigenaar van één van de aangrenzende percelen? (Denk hierbij o.a. aan: afspraken/regelingen over het gebruik en/of onderhoud van een poort, tuin, grond, schuur, erfafscheiding, garage of (mondelinge) overeenkomsten met verschillende burens, toezeggingen, etc.)	<input type="checkbox"/> ja	<input checked="" type="checkbox"/> nee	<input type="checkbox"/> niet bekend
c.	Staan de huidige terreinafscheidingen volgens u op de kadastrale grens?	<input type="checkbox"/> ja	<input checked="" type="checkbox"/> nee	<input type="checkbox"/> niet bekend
d.	Staan uw gebouwen/bouwsels en die van uw burens helemaal op het eigen perceel?	<input checked="" type="checkbox"/> ja	<input type="checkbox"/> nee	<input type="checkbox"/> niet bekend
e.	Zijn er geschillen tussen u, en bijvoorbeeld uw burens, ten aanzien van de aangrenzende percelen? (Denk hierbij o.a. aan: onenigheid over de erfafscheiding, perceelgrenzen etc.)	<input type="checkbox"/> ja	<input checked="" type="checkbox"/> nee	<input type="checkbox"/> niet bekend
3. Erfpacht, vruchtgebruik, erfdienstbaarheden, opstal, overige rechten en verplichtingen				
Hieronder staan enkele rechten en verplichtingen die op woningen en percelen kunnen rusten. Is een van de navolgende zaken u bekend:				
a.	U heeft (als een erfdienstbaarheid) het recht om gebruik te maken van (een deel) van een naburig perceel van een ander.	<input type="checkbox"/> ja	<input checked="" type="checkbox"/> nee	<input type="checkbox"/> niet bekend
b.	U heeft (als een erfdienstbaarheid) de verplichting om een ander gebruik te laten maken van (een deel) van uw perceel.	<input type="checkbox"/> ja	<input checked="" type="checkbox"/> nee	<input type="checkbox"/> niet bekend
c.	U heeft bij verkoop de verplichting om een bijzonder beding op te leggen aan de koper (bijv. dat een bijbehorende garage niet los verkocht mag worden).	<input type="checkbox"/> ja	<input checked="" type="checkbox"/> nee	<input type="checkbox"/> niet bekend
d.	U heeft een bijzonder recht (bijv. een recht van opstal (om bijv. een bouwwerk op andermans grond te mogen bouwen en gebruiken), pachtrecht (bij agrarische grond)	<input type="checkbox"/> ja	<input checked="" type="checkbox"/> nee	<input type="checkbox"/> niet bekend

e.	Er is sprake van erfpacht of opstalrecht (doorhalen wat van toepassing is) Zo nee, kunt u doorgaan met vraag f. Zo ja, graag de volgende vragen beantwoorden:	<input type="checkbox"/>	<input checked="" type="checkbox"/>	<input type="checkbox"/>
	• De te betalen canon bedraagt: €			
	• Per welke datum kan de canon worden aangepast:			
	• Is deze eeuwigdurend?	<input type="checkbox"/>	<input type="checkbox"/>	<input type="checkbox"/>
	• Zo nee, wat is de einddatum:	ja	nee	niet bekend
	• Bestaat de mogelijkheid om de canon (eeuwigdurend) af te kopen?	<input type="checkbox"/>	<input type="checkbox"/>	<input type="checkbox"/>
	• Zo ja, voor welk bedrag:	ja	nee	niet bekend
	• Is de erfpacht afgekocht?	<input type="checkbox"/>	<input type="checkbox"/>	<input type="checkbox"/>
	• Zo ja, wat is de einddatum:	ja	nee	niet bekend
	• Bestaat de mogelijkheid de erfpachtgrond in eigendom te verkrijgen?	<input type="checkbox"/>	<input type="checkbox"/>	<input type="checkbox"/>
	• Zo ja, voor welk bedrag: €	ja	nee	niet bekend
f.	U mag een (gedeelte) van een andermans eigendom gebruiken tegen een vergoeding (= vruchtgebruik) of zonder vergoeding (= recht van gebruik en bewoning)	<input type="checkbox"/>	<input checked="" type="checkbox"/>	<input type="checkbox"/>
g.	Heeft u aan iemand een eerste recht van koop afgestaan of een recht van wederinkoop (= recht van terugkoop)?	<input type="checkbox"/>	<input checked="" type="checkbox"/>	<input type="checkbox"/>
h.	Zijn er met derden nog andere bedingen of afspraken gemaakt met betrekking tot uw eigendom?	<input type="checkbox"/>	<input checked="" type="checkbox"/>	<input type="checkbox"/>
i.	Is er voor zover aan u bekend een subsidie of premie overdraagbaar aan een koper?	<input type="checkbox"/>	<input checked="" type="checkbox"/>	<input type="checkbox"/>
j.	Is er u een ander recht of verplichting aangaande uw woning of perceel bekend? Zo ja, welk recht of welke verplichting?	<input type="checkbox"/>	<input checked="" type="checkbox"/>	<input type="checkbox"/>
4. Huur / verhuur				
	Is er reeds sprake van huur, verhuur of in gebruik geven aan anderen? Bij nee, kunt u doorgaan met vraag 5. Bij ja, graag de onderstaande vragen beantwoorden.	<input type="checkbox"/>	<input checked="" type="checkbox"/>	<input type="checkbox"/>
a.	Verhuurd/gehuurd/in gebruik gegeven:	ja	nee	niet bekend
b.	Is er een huurcontract?	<input type="checkbox"/>	<input type="checkbox"/>	<input type="checkbox"/>
		ja	nee	niet bekend
c.	Zijn er delen die onder gezamenlijk gebruik vallen? Zo ja, graag hier of op de daarvoor bestemde lijst specificeren:	<input type="checkbox"/>	<input type="checkbox"/>	<input type="checkbox"/>
		ja	nee	niet bekend

d.	Zijn er zaken van de huurder die hij mag/moet verwijderen bij ontruiming (bijv. verlichting, geiser, vloerbedekking, keuken)? Zo ja, graag hier of op de daarvoor bestemde lijst specificeren:	<input type="checkbox"/> ja	<input type="checkbox"/> nee	<input type="checkbox"/> niet bekend
e.	Heeft de huurder een waarborgsom gestort? Zo ja, welk bedrag: €	<input type="checkbox"/> ja	<input type="checkbox"/> nee	<input type="checkbox"/> niet bekend
f.	Heeft u nog andere afspraken gemaakt met de huurder(s)? Zo ja, graag hier of op de daarvoor bestemde lijst specificeren:	<input type="checkbox"/> ja	<input type="checkbox"/> nee	<input type="checkbox"/> niet bekend
5. Publiekrechtelijke beperkingen				
	Is er, naar u weet, sprake van een van onderstaande situaties? Zo ja, graag hieronder aanvinken wat van toepassing is <input type="checkbox"/> de Wet Voorkeursrecht Gemeenten (u bent verplicht uw woning eerst aan de gemeente ter verkoop aan te bieden) <input type="checkbox"/> ruilverkaveling (herindeling van het gebied) <input type="checkbox"/> onteigening	<input type="checkbox"/> ja	<input checked="" type="checkbox"/> nee	<input type="checkbox"/> niet bekend
6. Procedures				
	Zijn er over het pand procedures gaande bij de huurcommissie, rechter of een andere instantie (bijv. onteigening)? Zo ja, graag hier of op de daarvoor bestemde lijst specificeren.	<input type="checkbox"/> ja	<input checked="" type="checkbox"/> nee	<input type="checkbox"/> niet bekend
	Is er (in het verleden) bezwaar gemaakt tegen de WOZ-beschikking? Zo ja, graag hier of op de daarvoor bestemde lijst specificeren.	<input type="checkbox"/> ja	<input type="checkbox"/> nee	<input type="checkbox"/> niet bekend
7. Btw-heffing				
	Weet u of er sprake kan zijn van de heffing van btw bij de verkoop? (Dit komt voor bij de verkoop van een voormalig bedrijfspand of bij een woning met een praktijkruimte of bij zeer ingrijpend verbouwde gebouwen)	<input type="checkbox"/> ja	<input checked="" type="checkbox"/> nee	<input type="checkbox"/> niet bekend
8. Opstalverzekering (alleen in te vullen als u géén appartement bezit)				
a.	Heeft u volgens uw tussenpersoon of verzekeringsmaatschappij een opstalverzekering met voldoende verzekerd bedrag tegen herbouwwaarde?	<input checked="" type="checkbox"/> ja	<input type="checkbox"/> nee	<input type="checkbox"/> niet bekend
b.	Voor welk bedrag is uw opstal verzekerd? Graag het bedrag noteren: €herbouwwaarde			
c.	Naam van de verzekeringsmaatschappij	(kopie polisblad toevoegen)		
9. Aansrijvingen				
	Zijn er door de overheid of nutsbedrijven verbeteringen of herstellingen voorgeschreven of aangekondigd die nog niet, niet volledig of niet naar behoren zijn uitgevoerd? Zo ja, graag schriftelijke documenten toevoegen.	<input type="checkbox"/> ja	<input checked="" type="checkbox"/> nee	<input type="checkbox"/> niet bekend
10. Terug te vorderen subsidies				
	Zijn er in het verleden subsidies of premies verstrekt die bij verkoop van het pand voor een deel kunnen worden teruggevorderd? (Denk aan o.a. subsidies voor onderhoud, verbouwing, isolatie, verkoop van huurwoning. Deze gelden vooral bij monumentenpanden en bij de particuliere woningbouwverbetering)	<input type="checkbox"/> ja	<input checked="" type="checkbox"/> nee	<input type="checkbox"/> niet bekend

11. Appartementsrecht (Vereniging van Eigenaars) of lidmaatschapsrecht (Coöperatieve Vereniging)

Is er sprake van een appartementsrecht (Vereniging van Eigenaars (VvE)) of een lidmaatschapsrecht van een Coöperatieve Vereniging? Zo nee, dan kunt u de rest van deze vraag overslaan. Zo ja, dan de VvE-checklist invullen en vervolgens verdergaan met vraag 12.	<input type="checkbox"/> ja	<input checked="" type="checkbox"/> nee	<input type="checkbox"/> niet bekend
---	-----------------------------	---	--------------------------------------

12. Onderhoudscontracten, garanties

a.	Is er in uw woning sprake van huur, lease of huurkoop van een apparaat of bouwonderdeel? (bijv. een huurgeiser of een geleasede dakkapel) Zo ja, kan de koper dit contract overnemen? (zo ja, dan graag contractdocumenten toevoegen)	<input type="checkbox"/> ja	<input checked="" type="checkbox"/> nee	<input type="checkbox"/> niet bekend
		<input type="checkbox"/> ja	<input type="checkbox"/> nee	<input type="checkbox"/> niet bekend
b.	Zijn er onderhoudscontracten en/of garantieregelingen van goederen die mee verkocht worden (bijv. GIW-garantie, CV-ketel onderhoudsabonnement, garantie op keukenapparatuur, boiler) Zo ja, welke? 2x onderhoudscontract cv-ketel	<input checked="" type="checkbox"/> ja	<input type="checkbox"/> nee	<input type="checkbox"/> niet bekend
c.	Bent u in het bezit van een GIW-certificaat Zo ja, dan graag het certificaat toevoegen	<input type="checkbox"/> ja	<input checked="" type="checkbox"/> nee	<input type="checkbox"/> niet bekend
	Zo ja, staat het op uw naam?	<input type="checkbox"/> ja	<input type="checkbox"/> nee	<input type="checkbox"/> niet bekend

13. Particuliere woningverbetering

a.	Is het u bekend dat het pand mogelijk wordt aangewezen en/of in aanmerking komt voor particuliere stads- of woningverbetering Zo nee, kunt u doorgaan met vraag 14. Zo ja, is er ook een begroting/kostenraming bekend van de totale kosten en evt. subsidies? (zo ja, dan graag documenten toevoegen)	<input type="checkbox"/> ja	<input checked="" type="checkbox"/> nee	<input type="checkbox"/> niet bekend
		<input type="checkbox"/> ja	<input type="checkbox"/> nee	<input type="checkbox"/> niet bekend
b.	Bent u ook schriftelijk akkoord gegaan met de uitvoering van de werkzaamheden?	<input type="checkbox"/> ja	<input type="checkbox"/> nee	<input type="checkbox"/> niet bekend
c.	Heeft u ook gebruik gemaakt van een lening om deze werkzaamheden te bekostigen? Zo ja, bij welke bank:	<input type="checkbox"/> ja	<input type="checkbox"/> nee	<input type="checkbox"/> niet bekend
d.	De werkzaamheden beginnen op:			

14. Onbewoonbaar

Is het pand onbewoonbaar verklaard of in het verleden onbewoonbaar verklaard geweest?	<input type="checkbox"/> ja	<input checked="" type="checkbox"/> nee	<input type="checkbox"/> niet bekend
---	-----------------------------	---	--------------------------------------

15. Monumenten, beschermd stads- of dorpsgezicht

Is het u bekend of er een aanvraag loopt voor of een besluit is genomen tot aanwijzing van uw pand als rijksmonument/ beschermd stads- of dorpsgezicht / gemeentelijk monument / beeldbepalend pand?	<input type="checkbox"/> ja	<input checked="" type="checkbox"/> nee	<input type="checkbox"/> niet bekend
--	-----------------------------	---	--------------------------------------

16. Verbouwingen

a.	Heeft u (een) verbouwing(en) uitgevoerd waarvoor een (omgevings)vergunning nodig was? Zo ja, welke en wanneer hebben deze plaatsgevonden? (zo ja, dan graag kopie van de (omgevings)vergunning(en) en andere relevante documenten toevoegen)	<input type="checkbox"/> ja	<input checked="" type="checkbox"/> nee	<input type="checkbox"/> niet bekend
b.	Heeft u (een) verbouwing(en) uitgevoerd waarvoor geen (omgevings)vergunning nodig was? Zo ja, welke en wanneer hebben deze plaatsgevonden? (zo ja, dan graag kopie van relevante documenten toevoegen)	<input type="checkbox"/> ja	<input checked="" type="checkbox"/> nee	<input type="checkbox"/> niet bekend
c.	Heeft de vorige eigenaar al dan niet vergunningsplichtige verbouwwerkzaamheden uitgevoerd? Zo ja, welke en wanneer hebben deze plaatsgevonden? (zo ja, dan graag kopie van de omgevingsvergunning(en) en andere relevante documenten toevoegen)	<input type="checkbox"/> ja	<input checked="" type="checkbox"/> nee	<input type="checkbox"/> niet bekend

17. Gebruik

a.	Hoe wordt de woning nu gebruikt (als woning, praktijk, winkel, opslag of...)? woning			
b.	Is dat gebruik volgens u door de overheid toegestaan?	<input checked="" type="checkbox"/> ja	<input type="checkbox"/> nee	<input type="checkbox"/> niet bekend
c.	Wat is thans, zoals het bij de gemeente vermeld staat, volgens u de bestemming die op de woning rust?			
d.	Heeft u van een van uw burens geregeld overlast (ook van eventuele boven- / onderburens)? Zo ja, wat voor overlast?	<input type="checkbox"/> ja	<input checked="" type="checkbox"/> nee	<input type="checkbox"/> niet bekend
e.	Zijn er ontwikkelingen bekend die de woonsituatie zullen beïnvloeden? Zo ja, welke ontwikkelingen?	<input type="checkbox"/> ja	<input checked="" type="checkbox"/> nee	<input type="checkbox"/> niet bekend

STAAT VAN HET GEBOUW

Als verkoper dient u de koper zo goed mogelijk te informeren over de aan u kenbare gebreken. Als u een vraag met ja beantwoordt, geeft u dan een toelichting bij betreffende vraag of op de daarvoor bestemde lijst.

18. Fundering, kruipruimte, kelder			
a.	Op welke manier is de woning gefundeerd? (op staal, betonpalen, houten palen etc.) Onbekend		
b.	Is er sprake (geweest) van gebreken aan de fundering? Zo ja, welke en wanneer speel(t)de dit?	<input type="checkbox"/> ja	<input checked="" type="checkbox"/> nee <input type="checkbox"/> niet bekend
c.	Ligt uw woning in een gebied met funderingsproblemen?	<input type="checkbox"/> ja	<input checked="" type="checkbox"/> nee <input type="checkbox"/> niet bekend
d.	Zijn er indicaties van funderingsproblemen bij gelijksoortige panden in de directe nabijheid van de woning?	<input type="checkbox"/> ja	<input checked="" type="checkbox"/> nee <input type="checkbox"/> niet bekend
e.	Is de kruipruimte vochtig of met water?	<input type="checkbox"/> ja	<input type="checkbox"/> nee <input checked="" type="checkbox"/> niet bekend
f.	Is er een toegang naar de kruipruimte?	<input checked="" type="checkbox"/> ja	<input type="checkbox"/> nee <input type="checkbox"/> niet bekend
g.	Is er bij de kelder vochtdoorslag of binnendringen van water?	<input type="checkbox"/> ja	<input type="checkbox"/> nee <input checked="" type="checkbox"/> niet bekend
h.	Is de grondwaterstand de laatste jaren volgens u gewijzigd?	<input type="checkbox"/> ja	<input type="checkbox"/> nee <input checked="" type="checkbox"/> niet bekend
19. Gevels			
a.	Is er sprake (geweest) van vochtdoorslag of vochtige plekken? Zo ja, namelijk (en wanneer):	<input type="checkbox"/> ja	<input checked="" type="checkbox"/> nee <input type="checkbox"/> niet bekend
b.	Is er sprake van scheurvorming die niet hersteld is of die regelmatig terugkomt? Zo ja, namelijk (en wanneer):	<input type="checkbox"/> ja	<input checked="" type="checkbox"/> nee <input type="checkbox"/> niet bekend
c.	Is er voor zover u bekend sprake van chloridenschade/roestvorming (betonrot)? (Betonrot komt o.a. voor in kruipruimtes van woningen gebouwd in de periode van 1965 t/m 1980 die voorzien zijn van betonnen vloerelementen van o.a. het merk Kwaaitaal of Manta. Ook andere betonelementen, bijv. balkons kunnen aangetast zijn.)	<input type="checkbox"/> ja	<input checked="" type="checkbox"/> nee <input type="checkbox"/> niet bekend
d.	Er zijn betonnen vloerelementen van o.a. het merk Kwaaitaal of Manta in het pand aanwezig.	<input type="checkbox"/> ja	<input checked="" type="checkbox"/> nee <input type="checkbox"/> niet bekend
e.	Is de gevel ooit gereinigd/geïmpregneerd? Zo ja, volgens welke methode en wanneer? <input type="checkbox"/> droog (met grit) <input type="checkbox"/> nat (chemisch met water nagespoeld) <input type="checkbox"/> anders, nl.	<input type="checkbox"/> ja	<input checked="" type="checkbox"/> nee <input type="checkbox"/> niet bekend

20. Kozijnen, deuren en ramen

a.	Zijn er ramen, deuren of sloten, die niet functioneren? Zo ja, welke:	<input type="checkbox"/> ja	<input checked="" type="checkbox"/> nee	<input type="checkbox"/> niet bekend
b.	Ontbreken er sleutels? Zo ja, welke:	<input type="checkbox"/> ja	<input checked="" type="checkbox"/> nee	<input type="checkbox"/> niet bekend
c.	Is in de gehele woning dubbel glas aanwezig? Zo nee, welke ruimtes wel? woonkamer en keuken	<input type="checkbox"/> ja	<input checked="" type="checkbox"/> nee	<input type="checkbox"/> niet bekend
d.	Is er bij het dubbel glas sprake van condens tussen het glas (lekkе ruiten)? Zo ja, welke:	<input type="checkbox"/> ja	<input checked="" type="checkbox"/> nee	<input type="checkbox"/> niet bekend
e.	Zijn er kozijnen met houtrot? Zo ja, welke:	<input type="checkbox"/> ja	<input checked="" type="checkbox"/> nee	<input type="checkbox"/> niet bekend
f.	In welk jaar werd de buitenzijde voor het laatst geschilderd? En is dit schilderwerk door een erkend schildersbedrijf uitgevoerd? 2010 buitenmuur achter / 2018 kozijnen	<input type="checkbox"/> ja	<input checked="" type="checkbox"/> nee	<input type="checkbox"/> niet bekend

21. Vloeren, plafonds en wanden

a.	Is er sprake van optrekkend vocht en/of vochtdoorslag? Zo ja, waar:	<input type="checkbox"/> ja	<input checked="" type="checkbox"/> nee	<input type="checkbox"/> niet bekend
b.	Is schimmelvorming aanwezig? Zo ja, waar:	<input type="checkbox"/> ja	<input checked="" type="checkbox"/> nee	<input type="checkbox"/> niet bekend
c.	Zijn er gebreken aan de vloeren bekend? Zo ja, waar:	<input type="checkbox"/> ja	<input checked="" type="checkbox"/> nee	<input type="checkbox"/> niet bekend
d.	Ligt er onder de huidige vloerbedekking een andere vloer(bedekking)? Zo ja, welke en waar:	<input type="checkbox"/> ja	<input checked="" type="checkbox"/> nee	<input type="checkbox"/> niet bekend
e.	Is er vloerverwarming aanwezig? Zo ja, welke ruimtes?	<input type="checkbox"/> ja	<input checked="" type="checkbox"/> nee	<input type="checkbox"/> niet bekend
e.	De vloerafweging van de eerste woonlaag (begane grond) is van: <input checked="" type="checkbox"/> beton <input type="checkbox"/> hout <input type="checkbox"/> anders, nl.: De kwaliteit hiervan is: <input type="checkbox"/> slecht <input checked="" type="checkbox"/> goed			

f.	De verdiepingvloer van de tweede woonlaag is van: <input type="checkbox"/> beton <input checked="" type="checkbox"/> hout <input type="checkbox"/> anders, nl.: De kwaliteit hiervan is: <input type="checkbox"/> slecht <input type="checkbox"/> goed			
g.	De verdiepingvloer van de derde woonlaag is van: <input type="checkbox"/> beton <input type="checkbox"/> hout <input type="checkbox"/> anders, nl.: De kwaliteit hiervan is: <input type="checkbox"/> slecht <input type="checkbox"/> goed			
22. Daken				
a.	Heeft u last van lekkages aan de daken (gehad)? Zo ja, waar en wanneer: Vochtige muur, achterkant rechts. Zelf gerepareerd	<input checked="" type="checkbox"/> ja	<input type="checkbox"/> nee	<input type="checkbox"/> niet bekend
b.	Is het u bekend dat de vorige eigenaar last van lekkages aan de daken had? Zo ja, waar en wanneer:	<input type="checkbox"/> ja	<input checked="" type="checkbox"/> nee	<input type="checkbox"/> niet bekend
c.	Heeft u het dak al eens (gedeeltelijk) laten vernieuwen/repareren? Zo ja, waar en wanneer:	<input type="checkbox"/> ja	<input checked="" type="checkbox"/> nee	<input type="checkbox"/> niet bekend
d.	Is het u bekend dat vorige eigenaren de daken al eens (gedeeltelijk) heeft laten vernieuwen/repareren? Zo ja, waar en wanneer:	<input type="checkbox"/> ja	<input checked="" type="checkbox"/> nee	<input type="checkbox"/> niet bekend
c.	Is er sprake van platte daken en zo ja, waar bevinden deze daken zich (dus ook uitbouwen, garage, bergingen etc.)? Zo ja, hoe oud is/zijn het dak/de daken:	<input type="checkbox"/> ja	<input checked="" type="checkbox"/> nee	<input type="checkbox"/> niet bekend
d.	Zijn er gebreken aan het dak bekend? Zo ja, welke:	<input type="checkbox"/> ja	<input checked="" type="checkbox"/> nee	<input type="checkbox"/> niet bekend
e.	Is er een gebrek aan een van de dakgoten?	<input checked="" type="checkbox"/> ja	<input type="checkbox"/> nee	<input type="checkbox"/> niet bekend
23. Installaties				
a.	Zijn u gebreken of bezwaren bekend van/tegen de technische installaties? (Denk hierbij aan de leidingen voor gas, water en electra, CV, mechanische installatie, apparatuur, zonneschermen, kachels, thermostaat, etc.) Zo ja, welke:	<input type="checkbox"/> ja	<input checked="" type="checkbox"/> nee	<input type="checkbox"/> niet bekend
b.	Zijn er radiatoren of vertrekken die niet verwarmd worden? Zo ja, welke:	<input type="checkbox"/> ja	<input checked="" type="checkbox"/> nee	<input type="checkbox"/> niet bekend

c.	Zijn er radiatoren of waterleidingen die lekken? Zo ja, welke: Op de badkamer, knop lekt heel klein beetje	<input type="checkbox"/> ja	<input checked="" type="checkbox"/> nee	<input type="checkbox"/> niet bekend
d.	Moet de cv-ketel meer dan één keer per jaar worden bijgevuld? Zo ja, hoe vaak en is de oorzaak bekend?	<input checked="" type="checkbox"/> ja	<input type="checkbox"/> nee	<input type="checkbox"/> niet bekend
f.	Is de elektrische installatie vernieuwd (uitbreiding groepen, bedrading, etc.)? Zo ja, wanneer en wat: 2016 voor nieuwe keuken	<input checked="" type="checkbox"/> ja	<input type="checkbox"/> nee	<input type="checkbox"/> niet bekend
g.	Is de cv-ketel in eigendom of lease? eigendom 2x Naam leasemaatschappij			

24. Afvoeren

a.	Het open haardkanaal / de rookafvoeren zijn voor het laatst geveegd in: nvt			
b.	Normaliter dient elk gebouw aangesloten te zijn op de openbare riolering. Is dit bij dit gebouw anders?	<input type="checkbox"/> ja	<input checked="" type="checkbox"/> nee	<input type="checkbox"/> niet bekend
	Wordt er gebruik gemaakt van een septictank of beerput?	<input type="checkbox"/> ja	<input checked="" type="checkbox"/> nee	<input type="checkbox"/> niet bekend
	Is er nog een septictank of beerput aanwezig?	<input type="checkbox"/> ja	<input checked="" type="checkbox"/> nee	<input type="checkbox"/> niet bekend
	Zo ja, op welke wijze wordt het afvalwater dan afgevoerd?			
c.	Zijn er problemen met afvoeren van wastafels, bad, douche, gootstenen, toiletten, etc? Zo ja, welke:	<input type="checkbox"/> ja	<input checked="" type="checkbox"/> nee	<input type="checkbox"/> niet bekend
d.	Zijn er problemen met de afvoer van regenwater? Zo ja, welke:	<input type="checkbox"/> ja	<input checked="" type="checkbox"/> nee	<input type="checkbox"/> niet bekend
e.	Zijn er beschadigingen aan wastafels, douche, bad, toilet(ten), gootstenen, kranen, etc.? Zo ja, waar:	<input type="checkbox"/> ja	<input checked="" type="checkbox"/> nee	<input type="checkbox"/> niet bekend
	Als in het verleden maatregelen zijn getroffen tegen een of meer van in deze vraag genoemde gebreken, dan graag aangeven welke en eventuele (garantie-)bewijzen toevoegen.			

25. Verontreinigingen

a.	Is het u bekend of de bodem verontreinigd is, of dat daar een sterke kans op bestaat? Zo ja, kent u de veroorzaker van deze verontreiniging Zo ja, waarom is daar een sterke kans op? Zo ja, waaruit bestaat de verontreiniging?	<input type="checkbox"/> ja	<input checked="" type="checkbox"/> nee	<input type="checkbox"/> niet bekend
		<input type="checkbox"/> ja	<input type="checkbox"/> nee	<input type="checkbox"/> niet bekend
b.	Heeft de gemeente of de provincie u een onderzoeks- of saneringsbevel opgelegd? Zo ja, dan graag toelichten bij bijzonderheden/aanvullingen	<input type="checkbox"/> ja	<input checked="" type="checkbox"/> nee	<input type="checkbox"/> niet bekend
c.	Is of was er een olietank in de grond aanwezig? Zo ja, is deze geleegd / geschoond / verwijderd? Graag documenten toevoegen waaruit e.e.a. blijkt zoals een KIWA-certificaat)	<input type="checkbox"/> ja	<input checked="" type="checkbox"/> nee	<input type="checkbox"/> niet bekend
		<input type="checkbox"/> ja	<input checked="" type="checkbox"/> nee	<input type="checkbox"/> niet bekend

d.	Zijn er loden leidingen aanwezig?	<input type="checkbox"/> ja	<input checked="" type="checkbox"/> nee	<input type="checkbox"/> niet bekend
e.	Is/zijn er in het pand (en/of in de schuur) eternietplaten of asbesthoudend materiaal aangebracht? (Eternietplaten zijn harde platen, ongeveer een halve centimeter dik, grijskleurig indien ze ongeverfd zijn.)	<input checked="" type="checkbox"/> ja	<input type="checkbox"/> nee	<input type="checkbox"/> niet bekend
26. Overige zaken / gebreken				
a.	Is het pand, voor zover u bekend, aangetast door houtworm, boktor, ander ongedierte, zwammen of andere schimmels? Zo ja, aangetast door:	<input type="checkbox"/> ja	<input checked="" type="checkbox"/> nee	<input type="checkbox"/> niet bekend
c.	Zijn er problemen (geweest) met planten en/of ongedierte in/rondom het perceel of aangrenzend oppervlaktewater? (Denk hierbij aan invasieve exoten als de Japanse duizendknoop, reuzenberenklauw, ambrosia, grote waternavel, processierups, muskusrat, etc.) Zo ja, welke:	<input type="checkbox"/> ja	<input checked="" type="checkbox"/> nee	<input type="checkbox"/> niet bekend
d.	Is er om te parkeren in de straat een parkeervergunning nodig?	<input type="checkbox"/> ja	<input checked="" type="checkbox"/> nee	<input type="checkbox"/> niet bekend
27. Bouwtechnische keuring				
a.	Is er een bouwtechnisch rapport van de woning? Zo ja, graag een kopie toevoegen.	<input type="checkbox"/> ja	<input checked="" type="checkbox"/> nee	<input type="checkbox"/> niet bekend
28. Energiebesparende maatregelen				
a.	Is er een energielabel aanwezig? Zo ja, het Energielabel heeft registratienummer: Zo ja het Energielabel a.u.b. als bijlage toevoegen Zo nee, overleg dan met de Makelaar over het laten vervaardigen van een Energielabel.	<input checked="" type="checkbox"/> ja	<input type="checkbox"/> nee	<input type="checkbox"/> niet bekend
b.	Is er sprake van een Nul-op-de-Meter-woning of een energieneutrale woning? Zo ja, graag documenten toevoegen. Ga hierna verder met vraag 28 f	<input type="checkbox"/> ja	<input checked="" type="checkbox"/> nee	<input type="checkbox"/> niet bekend
c.	Is er sprake van vloerisolatie? Zo ja, wat voor isolatie, welke ruimtes en wanneer is deze aangebracht:	<input type="checkbox"/> ja	<input checked="" type="checkbox"/> nee	<input type="checkbox"/> niet bekend
d.	Is er sprake van dakisolatie? Zo ja, wat voor isolatie en wanneer is deze aangebracht:	<input type="checkbox"/> ja	<input type="checkbox"/> nee	<input checked="" type="checkbox"/> niet bekend
e.	Zijn de gevels geïsoleerd? Zo ja, wat voor isolatie en wanneer is deze aangebracht:	<input type="checkbox"/> ja	<input checked="" type="checkbox"/> nee	<input type="checkbox"/> niet bekend
f.	Welke voorzieningen zijn er nog meer aangebracht voor energiebesparing en/of een gezond binnenklimaat? (Denk hierbij aan warmte-terugwin-voorzieningen, warmtepomp, zonnepanelen, vraaggestuurde ventilatie met CO2-sturing etc.)			

29. Gemeente- en waterschapsbelastingen

Hoeveel betaalde u voor de laatste aanslagen?

a.	Onroerendzaakbelasting (bij een woning)	Aanslagjaar: 2021	€ 1519,92
b.	Onroerendzaakbelasting bij <u>een niet-woning</u> eigenaarsdeel gebruikersdeel	Aanslagjaar:	€ €
c.	Waterschapslasten		€ 594,72
d.	Verontreinigingsheffing/rioolrecht	Aanslagjaar:	€ 438,48
e.	De WOZ-waarde van de woning	Aanslagjaar:	€ 720.000
f.	Bent u bij in de betalingen van deze belastingen / aanslagen?	<input checked="" type="checkbox"/> ja <input type="checkbox"/> nee <input type="checkbox"/> niet bekend	
g.	Bent u, indien van toepassing, bij in het betalen van de erfpachtcanon?	<input type="checkbox"/> ja <input type="checkbox"/> nee <input type="checkbox"/> niet bekend	

30. Energie, televisie en internet

a.	Bij welk energieleverancier neemt u energie af?	
b.	Welk voorschotbedrag betaalt u maandelijks ?	€ 136 (9a) 296 (9)
c.	Dit bedrag heeft betrekking op: <input type="checkbox"/> water <input checked="" type="checkbox"/> elektriciteit <input checked="" type="checkbox"/> gas <input type="checkbox"/> anders, nl.:	
d.	Welke internet-/televisieaansluiting is er? <input checked="" type="checkbox"/> kabel <input type="checkbox"/> koper <input checked="" type="checkbox"/> glasvezel	

31. Nadere informatie

Overige zaken die de koper naar uw mening moet weten en zaken die een toelichting vereisen vanuit de voormelde vragen, vermeldt u op de lijst met bijzonderheden/aanvullingen.

Lijst met bijzonderheden/aanvullingen (n.a.v. bovengestelde vragen deel I)

Vraagnummer	Bijzonderheden/aanvullingen
2.c	Misschien staat het laatste stukje haag niet op de grens met nummer 11 , maar meer op perceel nummer 9.
2.e	Dit wordt geaccepteerd.
22.e	Klein lekje
25.e	dak van de schuur en misschien binnenkant buitenmuur, achterzijde.

Bekijk deze woning online!

DISVELD
MAKELAARDIJ

Lentse Tuinstraat 9, Lent

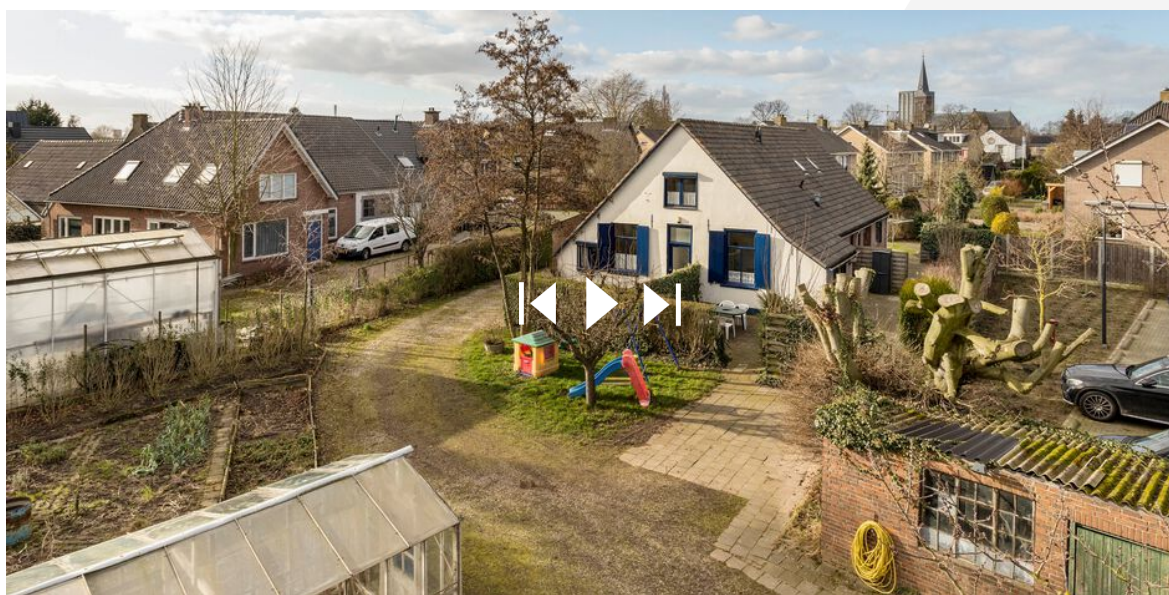

DISVELD MAKELAARDIJ

Laauwikstraat 61
6663 CH Lent

+31 6 424 855 58 | info@disveldmakelaardij.nl
disveldmakelaardij.nl